









Verkavelingontwerp

Legende :

-  koolwaterstofverharding
-  op onderzoekput
-  ep, lp verlichtingspaal
-  st grenssteen
-  H deksel brandkraan
-  sk straatslokker
-  R distributie kabel-tv
-  betonplatenafsluiting
-  draadafsluiting
-  haagbeplanting
-  bestaand gebouw, woning
-  te verwijderen constructie
-  bouwzone

LOT	AARD	OPP.	KAD.NR...	V/T
1	OB	6a59ca	C 903e, 923/c2/ex	0,27

*agrarisch gebied
woongebied met landelijk karakter*

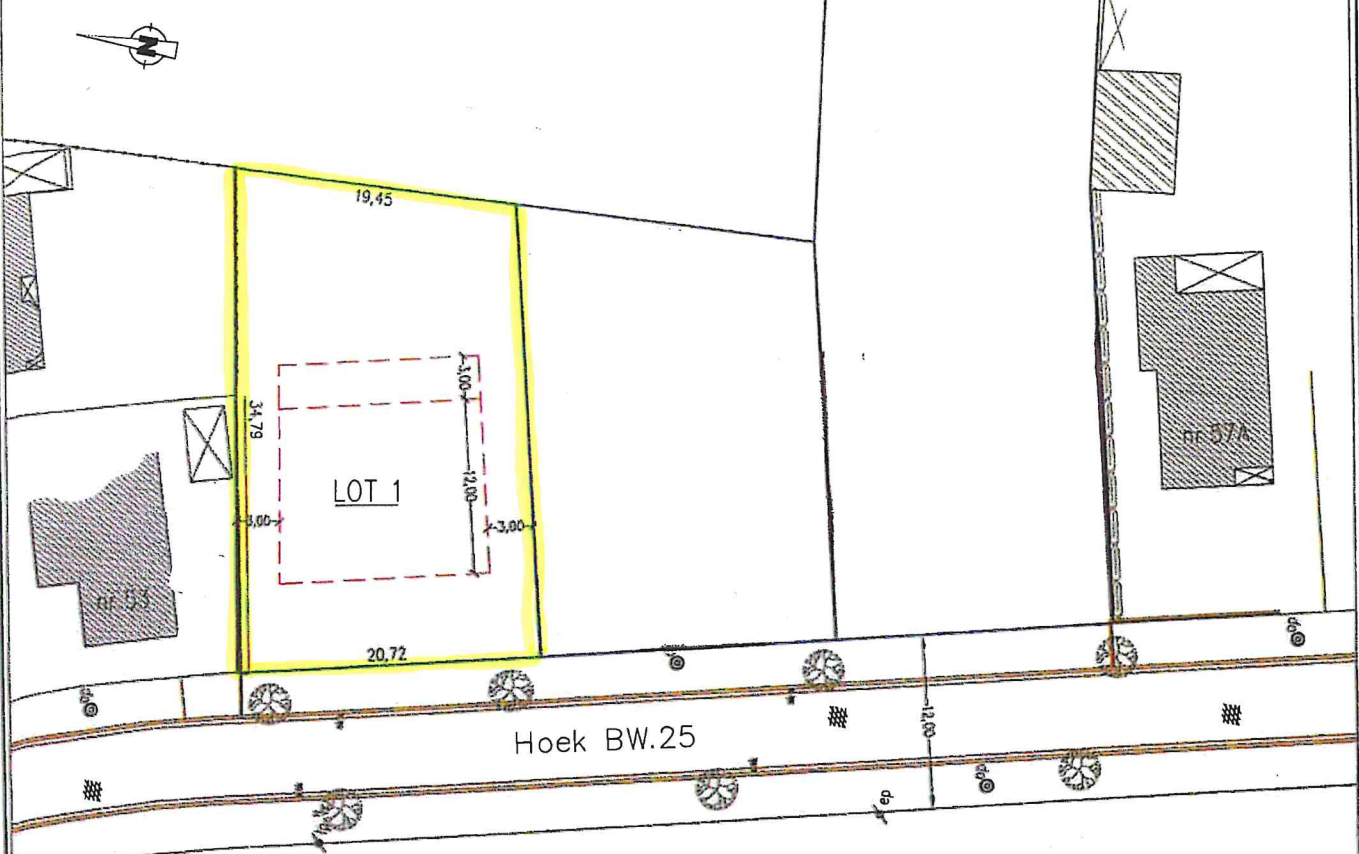

De landmeter-expert
beëdigd door de Rechtbank van Eerste Aanleg
te Hasselt 09/11/2004
Ingeschreven op het Tableau van de
Federale Raden van Landmeters-Experten
(LAN 040948)

V. Dewitz

STAD HAMONT-ACHEL
gevraagd bij ons besluit

26 APR 2018

SCHAAL: 1/500
Overpelt: 01/12/2017
Dossier: 2.734-2
Hoekstraat 83
3900 Overpelt
Tel. 011/68.39.59
vito@dewitz.be

